

Calidad Educativa

Informe

Ciencias Sociales

Caracas, octubre de 2016

Ciencias Sociales

400

Estudiantes
de Sexto Grado

	Nro. de preguntas
Geografía	6
Historia	4
Ciudadanía	6

En total fueron 16 preguntas: 7 de completación; y, 9 de elección con tres opciones de respuestas, de las cuales una es correcta.

Edad de los alumnos

Mínimo	Máximo	Media	Desv. típ.
10	15	11,40	,753

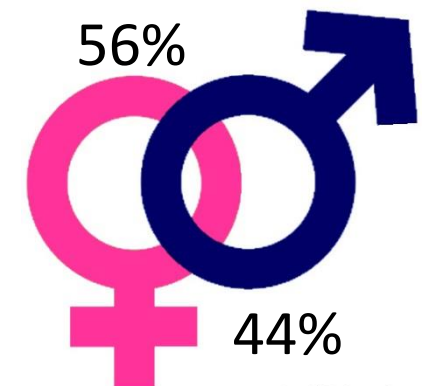

Geografía

¿En qué continente está ubicada Venezuela?

	Porcentaje
América	64,3
Respuestas incorrectas	14,3
No Contesta	21,3
Total	100,0

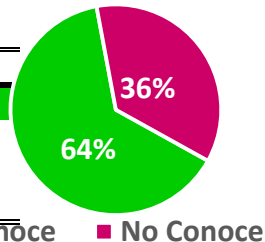

■ Conoce ■ No Conoce

Nombra un Estado de la Región Andina de nuestro país:

	Porcentaje
Mérida	33,2
Táchira	8,5
Trujillo	5,2
Respuestas incorrectas	20,7
No contesta	32,3
Total	100,0

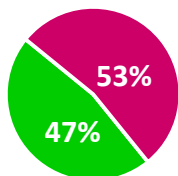

¿Cuáles de los siguientes son pueblos indígenas de Venezuela?

	Porcentaje
a) Aztecas y Yukatecos	22,9
b) Incas y Quechuas	22,3
c) Yanomamis y Pemones	45,4
No contesta	9,5
Total	100,0

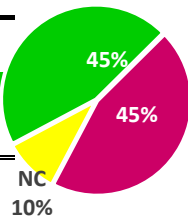

¿Con qué país limita Venezuela al Oeste?

	Porcentaje
Colombia	39,9
Respuestas incorrectas	26,5
No contesta	33,5
Total	100,0

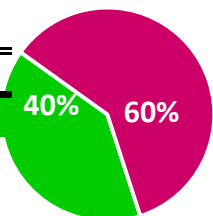

Nuestro país tiene:

	Porcentaje
a) 20 Estados y un Distrito Capital	13,7
b) 23 Estados y un Distrito Capital	66,5
c) 26 Estados y un Distrito Capital	13,1
No contesta	6,7
Total	100,0

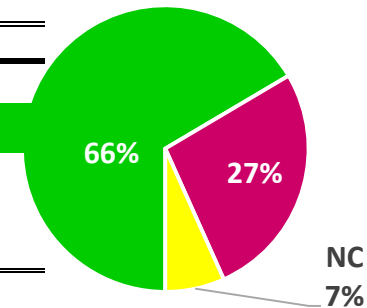

¿Cuál opción solo incluye países Latinoamericanos?

	Porcentaje
a) Estados Unidos y Canadá	24,7
b) Colombia, Ecuador y Paraguay	59,5
c) Cuba, España e Italia	9,5
No contesta	6,4
Total	100,0

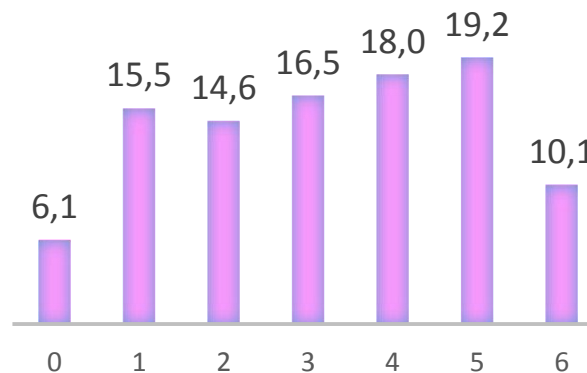
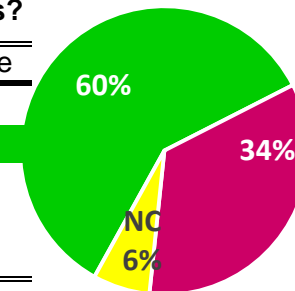

Geografía

Media	3,23
Desv. típ.	1,769

Historia

¿Quién descubrió América?

	Porcentaje
Cristobal Colón	78,4
Respuestas incorrectas	7,0
No contesta	14,6
Total	100,0

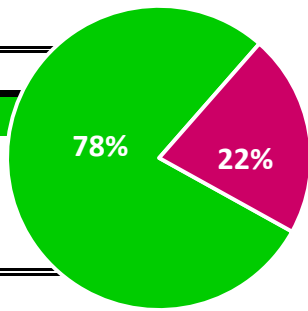

¿Quién es el Libertador de nuestra nación?

	Porcentaje
Simón Bolívar	84,8
Respuestas incorrectas	2,7
No contesta	12,5
Total	100,0

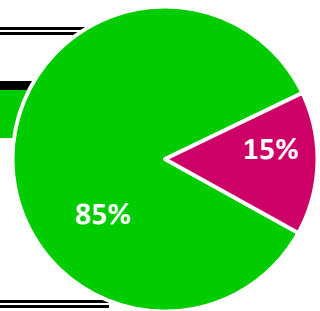

Historia	
Media	2,86
Desv. típ.	1,162

Nombra un presidente de Venezuela, antes del año 2000:

	Porcentaje
Respuesta correcta	65,9
Respuesta incorrecta	9,1
No Contesta	25,0
Total	100,0

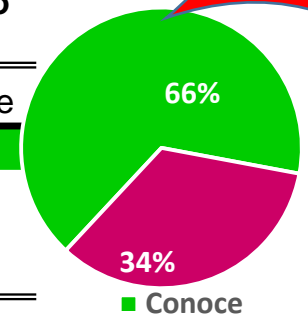

27,1% HC

¿Históricamente, cuál fue un producto de agrícola de Venezuela?

	Porcentaje
a) El Cacao	56,7
b) El Café	34,5
c) La Papa	3,4
No contesta	5,5
Total	100,0

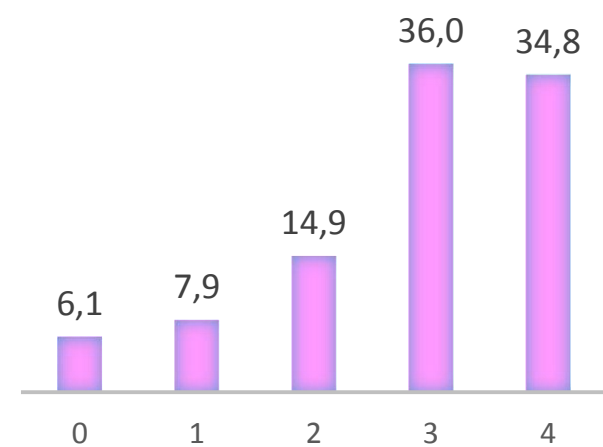
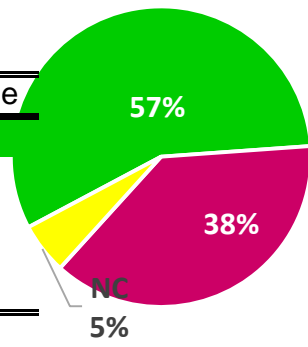

Ciudadanía

¿Cuál es el Poder Público que se encarga de hacer cumplir las Leyes?

	Porcentaje
El Poder Judicial	16,8
Respuestas incorrectas	47,0
No contesta	36,3
Total	100,0

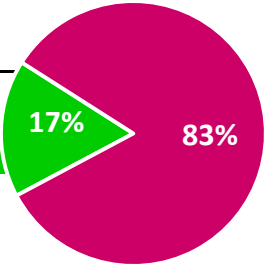

¿Cuál de los siguientes es un Símbolo Patrio?

	Porcentaje
a) El Bolívar Fuerte	7,3
b) El Himno Nacional	87,2
c) El Pabellón Criollo	2,7
No contesta	2,7
Total	100,0

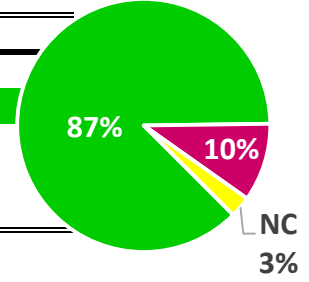

¿Quién es el autor de nuestro Himno Nacional?

	Porcentaje
a) Hugo Chávez Frías	6,1
b) Vicente Salías	84,5
c) Simón Díaz	4,9
No contesta	4,6
Total	100,0

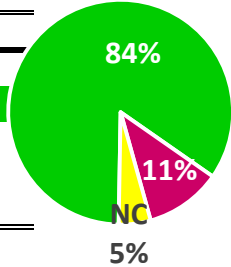

¿Cuál es el principal producto de exportación de Venezuela?

	Porcentaje
a) El Agua	6,1
b) El Café	5,5
c) El Petróleo	83,5
No contesta	4,9
Total	100,0

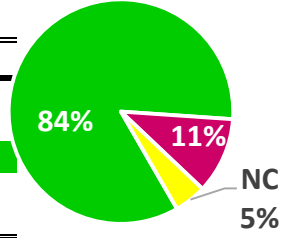

¿Cuál de las siguientes es una función de la Constitución de Venezuela?

	Porcentaje
a) Garantizar los derechos de la gente	59,5
b) Regular el sitio donde viven la gente	11,6
c) Establecer los precios de los productos	19,2
No contesta	9,8
Total	100,0

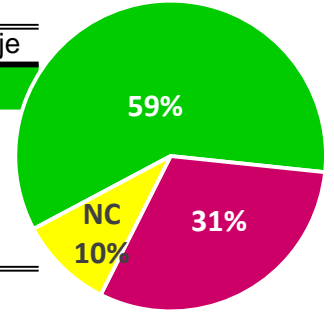

¿Cuál es el Poder encargado de velar por las elecciones en nuestro país?

	Porcentaje
a) El Poder Ciudadano	24,4
b) El Poder Ejecutivo	8,2
c) El Poder Electoral	61,3
No contesta	6,1
Total	100,0

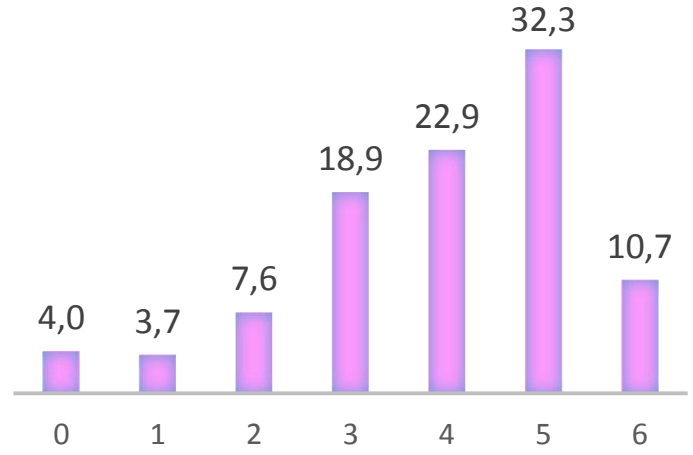
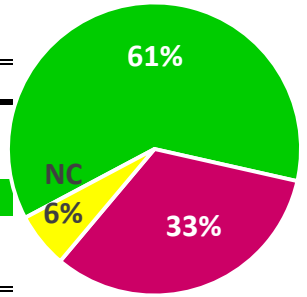

Ciudadania	
Media	3,93
Dev. típ.	1,486

Ciencias Sociales

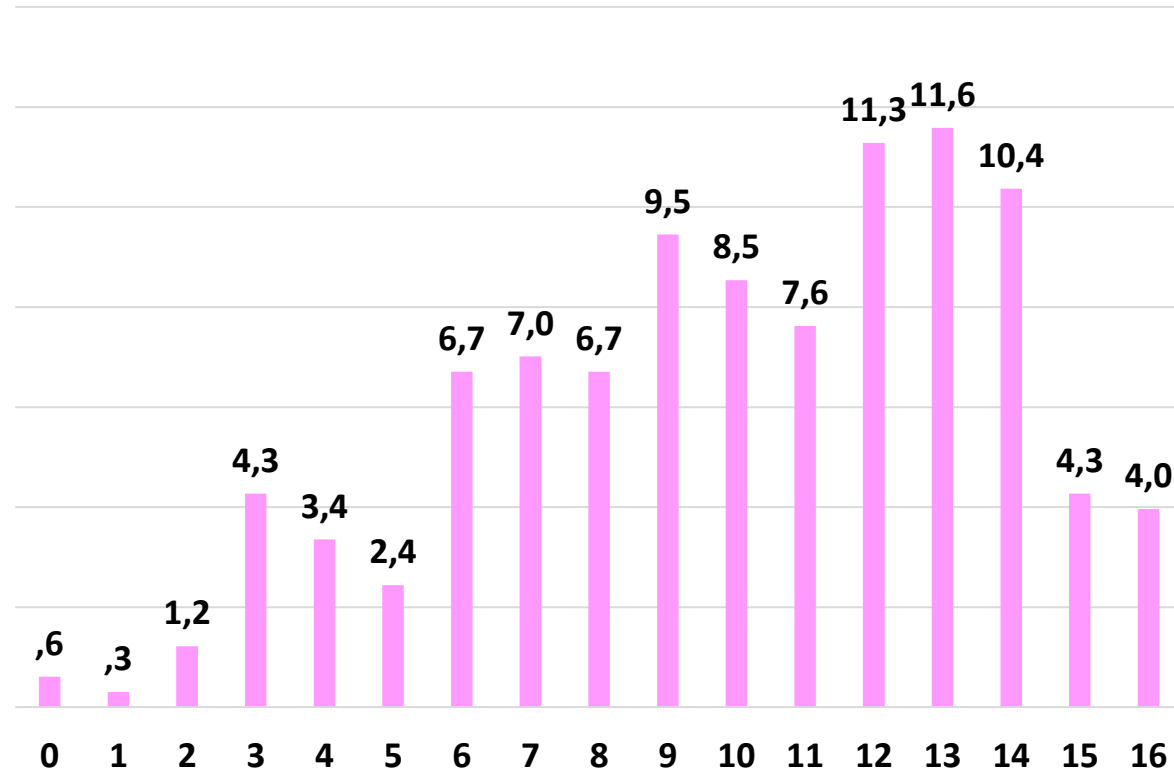

Total preguntas 16.

Eran posibles puntajes totales entre 0 (todas incorrectas) y 16 puntos (todas correctas).

Media	10,00
Mediana	10,00
Moda	13
Desv. típ.	3,663
Mínimo	0
Máximo	16
Percentiles 25	7,00
50	10,00
75	13,00

	Minimo posible	Máximo posible	Media	Desv. típ.
Geografía	0	6	3,23	1,769
Ciudadanía	0	6	3,93	1,486
Historia	0	4	2,86	1,162

Ciencias Sociales

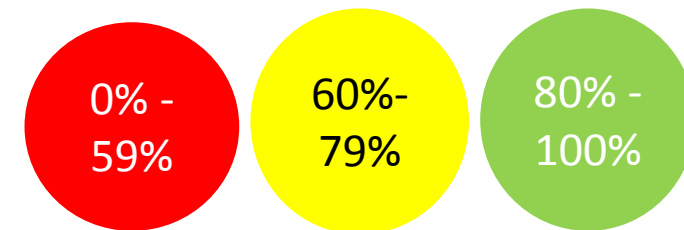

1. ¿En qué continente está ubicada Venezuela?

- a) América
- b) No conoce

88%

2. ¿Con qué país limita Venezuela al Oeste?

- a) Colombia
- b) No conoce

40%

3. Nombra un Estado de la Región Andina de nuestro país:

- a) Trujillo, Mérida, Táchira
- b) No conoce

47%

4. ¿Quién descubrió América?

- a) Cristóbal Colón
- b) No conoce

85%

5. ¿Quién es el Libertador de nuestra nación?

- a) Simón Bolívar
- b) No conoce

78%

6. Nombra un presidente que haya gobernado a Venezuela, antes del año 2000:

- a) Conoce
- b) No conoce

66%

7. ¿Cuál es el Poder Público que se encarga de hacer cumplir las Leyes?

- a) Poder Judicial
- b) No conoce

17%

8. Nuestro país tiene:

- a) 20 Estados y un Distrito Capital
- b) 23 Estados y un Distrito Capital
- c) 26 Estados y un Distrito Capital

66%

9. ¿Cuál de los siguientes es un Símbolo Patrio

- a) El Bolívar Fuerte
- b) El Himno Nacional
- c) El Pabellón Criollo

87%

10. ¿Quién es el autor de nuestro Himno Nacional?

- a) Hugo Chávez Frías
- b) Vicente Salías
- c) Simón Díaz

84%

Se indica el porcentaje de evaluados que dieron respuesta correcta a la pregunta. Se codifican en Alto % Verde. Moderado %. Amarillo . Bajo % Rojo

Ciencias Sociales

Se indica el porcentaje de evaluados que dieron respuesta correcta a la pregunta. Se codifican en Alto % Verde. Moderado % Amarillo. Bajo % Rojo

11. ¿Cuáles de los siguientes son pueblos indígenas de Venezuela?

- a) Aztecas y Yukatecos
- b) Incas y Quechuas
- c) Yanomamis y Pemones

45%

12. ¿Cuál es el principal producto de exportación de Venezuela?

- a) Agua
- b) Café
- c) Petróleo

83%

13. ¿Históricamente, cuál fue un producto de exportación agrícola en Venezuela?

- a) Cacao
- b) Café
- c) Papa

57%

14. ¿Cuál de las siguientes es una función de la Constitución de Venezuela?

- a) Garantizar los derechos de la gente
- b) Regular el sitio donde viven la gente
- c) Establecer los precios de los productos

59%

15. ¿Cuál es el Poder encargado velar por las elecciones en nuestro país?

- a) El Poder Ciudadano
- b) El Poder Ejecutivo
- c) El Poder Electoral

61%

16. ¿Cuál opción solo incluye países latinoamericanos?

- a) Estados Unidos y Canadá
- b) Colombia, Ecuador y Paraguay
- c) Cuba, España e Italia

60%

0% -
59%

60%-
79%

80% -
100%

Ciencias Sociales

Porcentaje de respuestas en
cada categoría

Ciencias Sociales

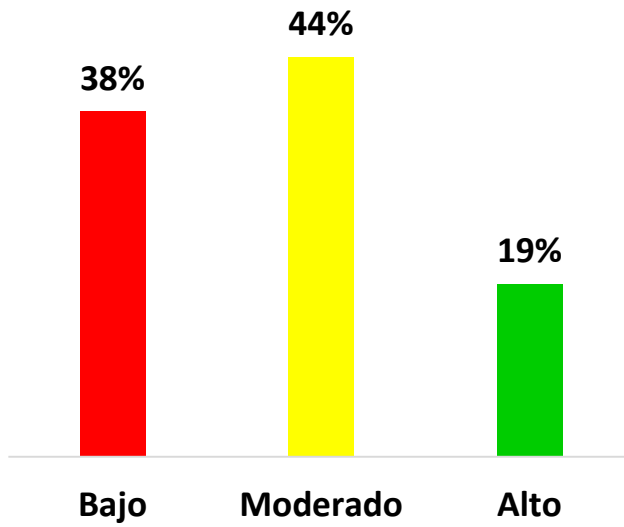

Real

Sociales Vs Esperado

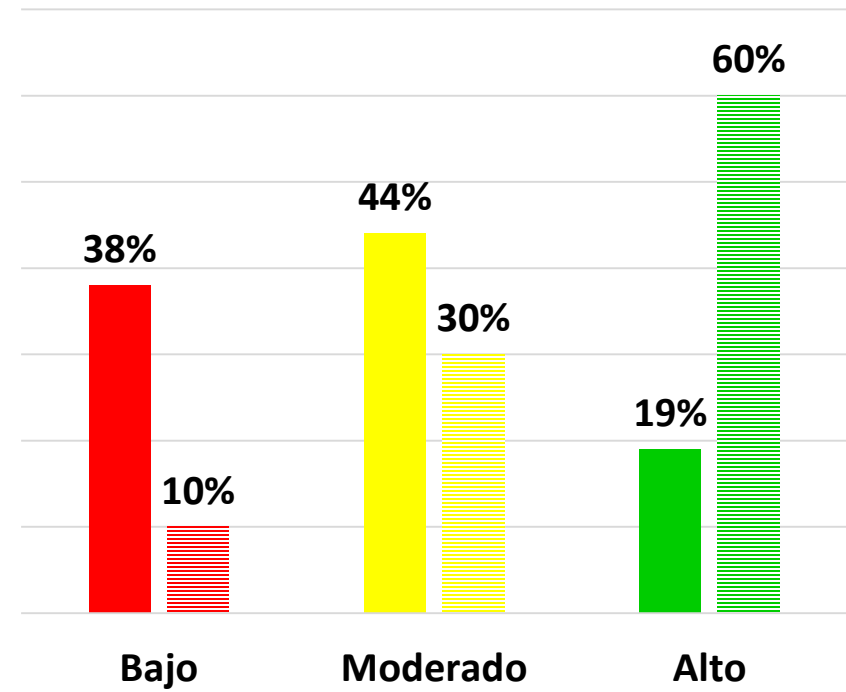

● *Real*
● *Esperado*

Respuestas dadas por quienes contestaron mal

¿Quién descubrió América?

Porcentaje

Andrés Bello	,3
Francisco de Miranda	,3
Los Españoles	1,5
Los Indígenas	,9
Simón Bolívar	3,3
Simón Díaz	,3
Simón Rodríguez	,3

Respuestas dadas por quienes contestaron mal

¿Quién el libertador de nuestra nación?

Porcentaje

Hugo Chávez	1,5
Nicolás Maduro	,9
Marcos Pérez Jiménez	,3

Respuestas dadas por quienes contestaron mal

Nombra un Estado de la Región Andina

Respuesta	Porcentaje	Respuesta	Porcentaje
Alaska	,3	Lara	,3
Amazonas	1,8	Llanos	,3
Andinos	,6	Los Andes	4,3
Anzoátegui	,3	Maracaibo	,3
Argentina	,3	Margarita	,3
Barinas	,6	Miranda	,3
Bolívar	,6	Monte	,3
Carabobo	,6	Nueva Esparta	,9
Caracas	,6	Oeste	,3
Chacopata	,3	Panamá	,3
Colombia	,3	Peru	,3
Cumaná	,3	Polo Norte	,3
Guanare	1,2	Sucre	,9
Guárico	,9	Venezuela	1,2
Guayana	,6	Yanomami	,3
		Zulia	,9

Respuestas dadas por quienes contestaron mal
¿En qué continente está ubicada Venezuela?

	Porcentaje
Andino	,3
Asia	,3
Bolívar	,9
Caracas	3,7
Caribe	,3
Cumaná	,9
Este	,3
Europa	,3
Guárico	1,2
La Guaira	,3
Mar Caribe	,3
Miranda	2,4
Norte	,3
Sucre	2,1
Sur	,3
Zulia	,6

Respuestas dadas por quienes contestaron mal
¿Con qué país limita Venezuela por el Oeste?

	Porcentaje
Argentina	,3
Brasil	11,3
Carabobo	,3
Caracas	,6
Caribe	,3
Cuba	,9
Cumaná	,6
Derecha	,3
EEUU	2,7
España	,3
Guayana	3,6
Izquierda	,9
Latinoamerica	,3
Los Andes	,3
Mar Caribe	,6
Margarita	,6
Mérida	,6
México	,3
Sucre	,3
Sur	,3

Respuestas dadas por quienes contestaron mal
¿Cuál es el Poder Público encargado de hacer cumplir las leyes?

	Porcentaje
Asamblea Nacional	2,7
Chavistas	,3
Constitución	12,5
El Poder de las Leyes	,3
Gobierno	5,2
Guardia Nacional	,6
Institucional	,3
LOPNA	1,2
M.P.N.	,9
Ministerio de Justicia	,3
Ley Orgánica	,6
Poder Ciudadano	1,5
Poder Ejecutivo	2,4
Poder Electoral	2,4
Poder Legislativo	4,0
Poder Moral	,6
Poder Popular	1,2
Poder Público	2,1
La Policía	2,7
El Presidente	4,0
El T.S.J.	6,4